

LEGENDA

- RIEŠENÝ POZEMOK
- EXISTUJÚCA SPEVNENÁ PLOCHA
- POZEMOK VO VLASTNICTVE ŽIADATEĽA
- EXISTUJÚCE OBJEKTY
- MIESTNÁ KOMUNIKÁCIA
- HLAVNÝ VSTUP DO OBJEKTU
- VSTUP NA POZEMOK
- SO.01** NAVRHOVANÝ OBJEKT - RODINNÝ DOM
- EO.01** EXISTUJÚCI OBJEKT - RODINNÝ DOM
- 97/8** PARCELNÉ ČÍSLO
- EP SKRINKA ELEKTROMEROVÉHO ROZVÁDZAČA
- HUV HLAVNÝ UZÁVER VODY
- BMP HLAVNÝ UZÁVER PLYNU
- VEREJNÝ ROZVOD ELEKTRIKY
- VEREJNÝ VODOVOD
- VEREJNÝ PLYNOVOD
- EXISTUJÚCA ELEKTRICKÁ PRÍPOJKA
- EXISTUJÚCA VODOVODNÁ PRÍPOJKA, DN 32
- EXISTUJÚCA PRÍPOJKA PLYNU

RIEŠENÁ ČASŤ PARCELY KN-C 97/8
 -CELKOVÁ PLOCHA PARCELY - 763 m²
 -DRUH POZEMKU: VODNÁ PLOCHA
 -RIEŠENÁ ČASŤ - 40,3 m²

- ZMENY V PROJEKTE JE MOŽNÉ VYKONÁVAŤ LEN SO SÚHLASOM PROJEKTANTA

PROJEKTOVAL / VYPRACOVAL	ZODPOVEDNÝ		
Ing. PETER OVČARČÍK	Ing. PETER OVČARČÍK		
OBJEDNÁVATEĽ: Jozef Ovčarčík a Anna Ovčarčíková, Mlynská 181/12, 061 01 Síska Stará Ves		STUPEŇ:	ODS
MIESTO STAVBY: parc. č. KN-C 97/8, k. ú. Spišská Stará Ves, okres Kežmarok		DÁTUM:	08/2022
ŽIADOSŤ O ODKÚPENIE POZEMKU		FORMÁT:	2 x A4
		Č. ZÁKAZKY:	2402
VÝKRES:		MIERKA:	Č. VÝKRESU:
SITUÁCIA - PREDNÁ ČASŤ		1:200	01

Parcela registra C, 97/8

Prešovský > Kežmarok > Spišská Stará Ves > k.ú. Spišská Stará Ves

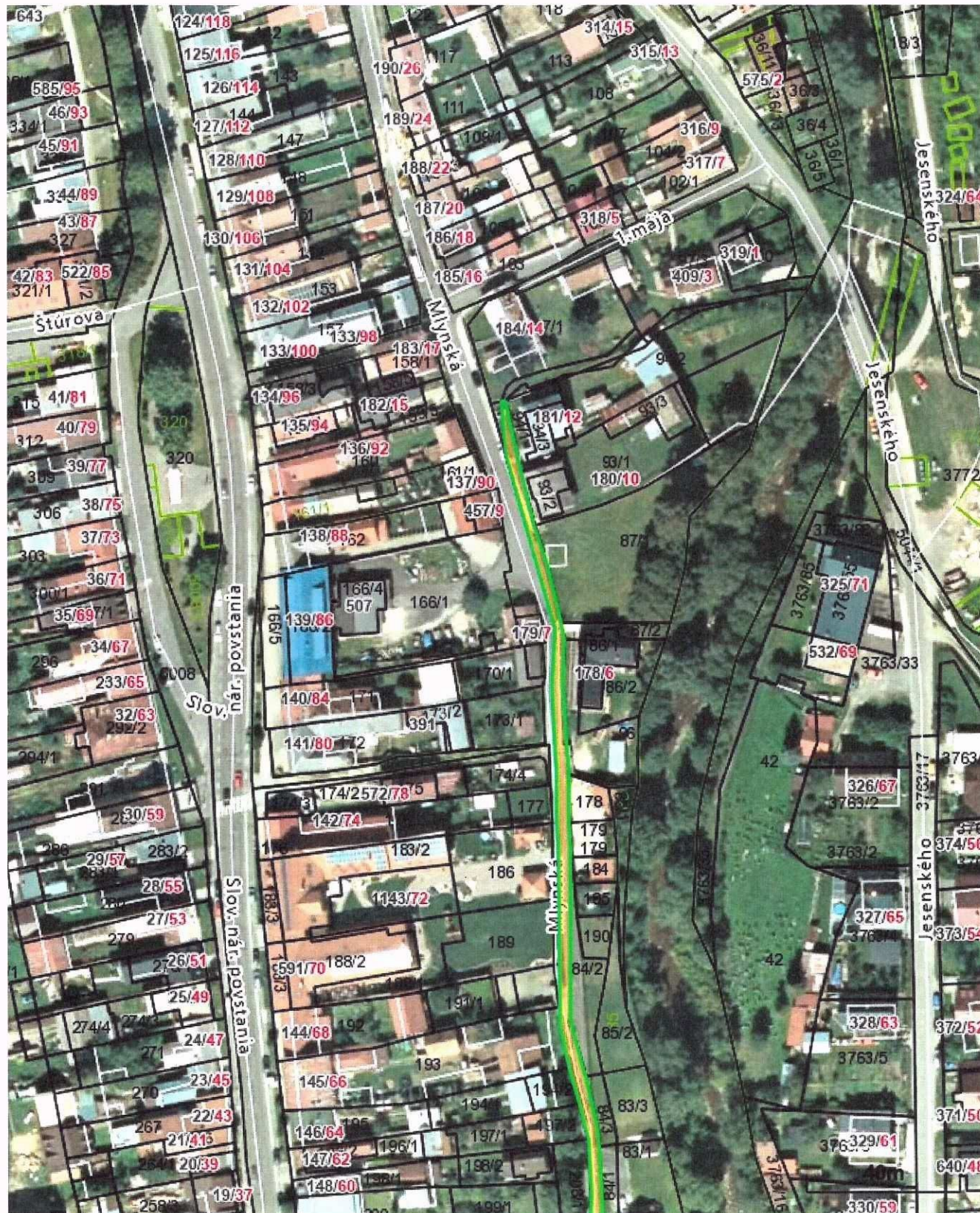

Vytlačené z aplikácie [MAPKA](#). Nepoužiteľné na právne úkony.

(1/2)

Meranie a grafické znázornenie je len informatívne a je nepoužiteľné na vytýčenie hraníc pozemkov a osadenie stavieb na pozemky. Vytýčenie hraníc pozemkov a osadenie stavieb na pozemky môže vykonať len odborné